

## TABEL PARCELAR

Anexă Nr. 1.43

Taria 3, Parcelele A. 50, F. 51 și NR. 47

Târgu Mureș

Nr. Taria	Nr. crt (ordinea din tarla)	Nr. cad. inițial	Nr. C.F.	Nr. parcelă/(nr. Top)	Nr. cad./Nr. C.F	Suprafața parcelă din act (mp)	Categoria de folosință din act	Suprafața totală imobil din act (mp)	Suprafața totală imobil determinată (mp)	Numele si prenumele proprietarului	Act de proprietate (nr/data)	Observații
3	1			47	143239		NR		2382	Teren la dispoziția Comisiei locale de fond funciar Târgu Mureș		Neproductiv
3	2		130759		143240	200	A	200	200	Municipiul TG. Mureș	C.F. 130759	
3	3		130758		143241	775	Cc	775	775	Marton Horatiu-Bogdan	C.F. 130758	
3	4		130757		143242	700	A	700	700	Marton Andrei Marton Rodica	C.F. 130757	
3	5		130756		143243	825	A	825	825	Marton Horatiu-Bogdan Marton Delia-Cristina	C.F. 130756	
3	6	2223/1	139083		143244	1839	A	1839	1839	Coprean Alina Rodica Coprean Mihaela-Cornelia	C.F. 139083	
3	7	2223/2	139080		143245	1825	A	1825	1825	Cioloboc Panfil-Teodorian, Cornea Diana	C.F. 139080	
3	8	2223/3	139081		143246	803	A	803	803	Bejan Tania-Ancuta Bejan Pavel-Marius	C.F. 139081	
3	9	2223/4	139478		143247	1805	A	1805	1805	Suciu Emil Vasile Suciu Dorina	C.F. 139478	
3	10	2223/5	139484		143248	1744	A	1744	1744	Suciu Emil Vasile Suciu Dorina	C.F. 139484	
3	11	2223/6	140211		143249	775	Dr	775	775	Coprean Alina Rodica, Coprean Mihaela-Cornelia, Suciu Emil Vasile, Suciu Dorina, Cioloboc Panfil-Teodorian, Cornea Diana, Bejan Tania-Ancuta	C.F. 140211	
3	12	2224	141670		143250	10000	A	10000	10000	Gligor Nicolae, Gligor Simona-Maria	C.F. 141670	
3	13	2174/9	132622		143251	320	A	320	320	Teodorescu Adrian, Teodorescu Dorina	C.F. 132622	



3	14	2174/8	142622	143252	706	A	706	706	Teodorescu Adrian, Teodorescu Dorina	C.F. 142622
3	15	2174/7	132633	143253	1082	A	1082	1082	Stoica Ioan Stoica Marioara	C.F. 132633
3	16	2174/6	129510	143254	1000	A	1000	1000	Dogar Beniamin, Dogar Sara	C.F. 129510
3	17	2174/5	139481	143255	913	A	913	913	Muica Liviu-Calin, Muica Adriana-Daniela	C.F. 139481
3	18	2174/4	139480	143256	913	A	913	913	Zbanca Dragos Ionel, Zbanca Mirela Doina	C.F. 139480
3	19	2174/3	132618	143257	913	A	913	913	Stoica Ioan Stoica Marioara	C.F. 132618
3	20	2174/2	127505	143258	913	A	913	913	Racz Cristina-Ana, Racz Ernest-Lucian	C.F. 127505
3	21	2174/1	127104	143259	2711	A	2711	2711	Stoica Ioan Stoica Marioara	C.F. 127104
3	22	2174/10	142623	143260	529	A	529	529	Dogar Beniamin, Dogar Sara, Stoica Ioan, Stoica Marioara, Muica Liviu-Calin, Muica Adriana-Daniela, Racz Cristina-Ana, Racz Ernest-Lucian, Zbanca Dragos Ionel, Zbanca Mirela Doina	C.F. 142623
<b>Total suprafață tarla</b>								<b>33673</b>		

Vizat comisia locală de fond funciar  
Președinte

VIZAT MUNICIPIUL TÎRGU MUREȘ  
PRIMAR,  
SOÓS ZOLTÁN

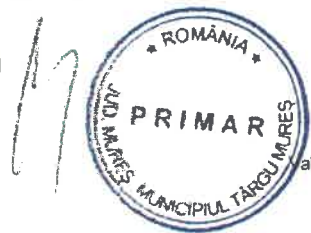

SECRETAR GENERAL,  
BĂTA ANCA VOICHIȚA

Monica Mandru

Validabil doar însoțit de planul parcelar recepționat

OCPI (recepție)  
Semnatura și parafa inspectorului  
27715/11.05.2022

Semnat digital de Monica Mandru  
Data: 2022.05.11 11:54:58 +03'00'



TAMASI ZOLTAN  
Semnat digital de TAMASI  
ZOLTAN  
Data: 2022.03.28 08:55:52 +03'00'

# PLAN PARCELAR

Sistem de proiectie: STEREO 70

Scara: 1: 1.000

TARLA 3, PARCELELE A. 50, F.51 și NR. 47

U.A.T. Târgu Mureș

Nr.crt.	Nr. cadastral atribuit
1	143239
2	143240
3	143241
4	143242
5	143243
6	143244
7	143245
8	143246
9	143247
10	143248
11	143249
12	143250
13	143251
14	143252
15	143253
16	143254
17	143255
18	143256
19	143257
20	143258
21	143259
22	143260

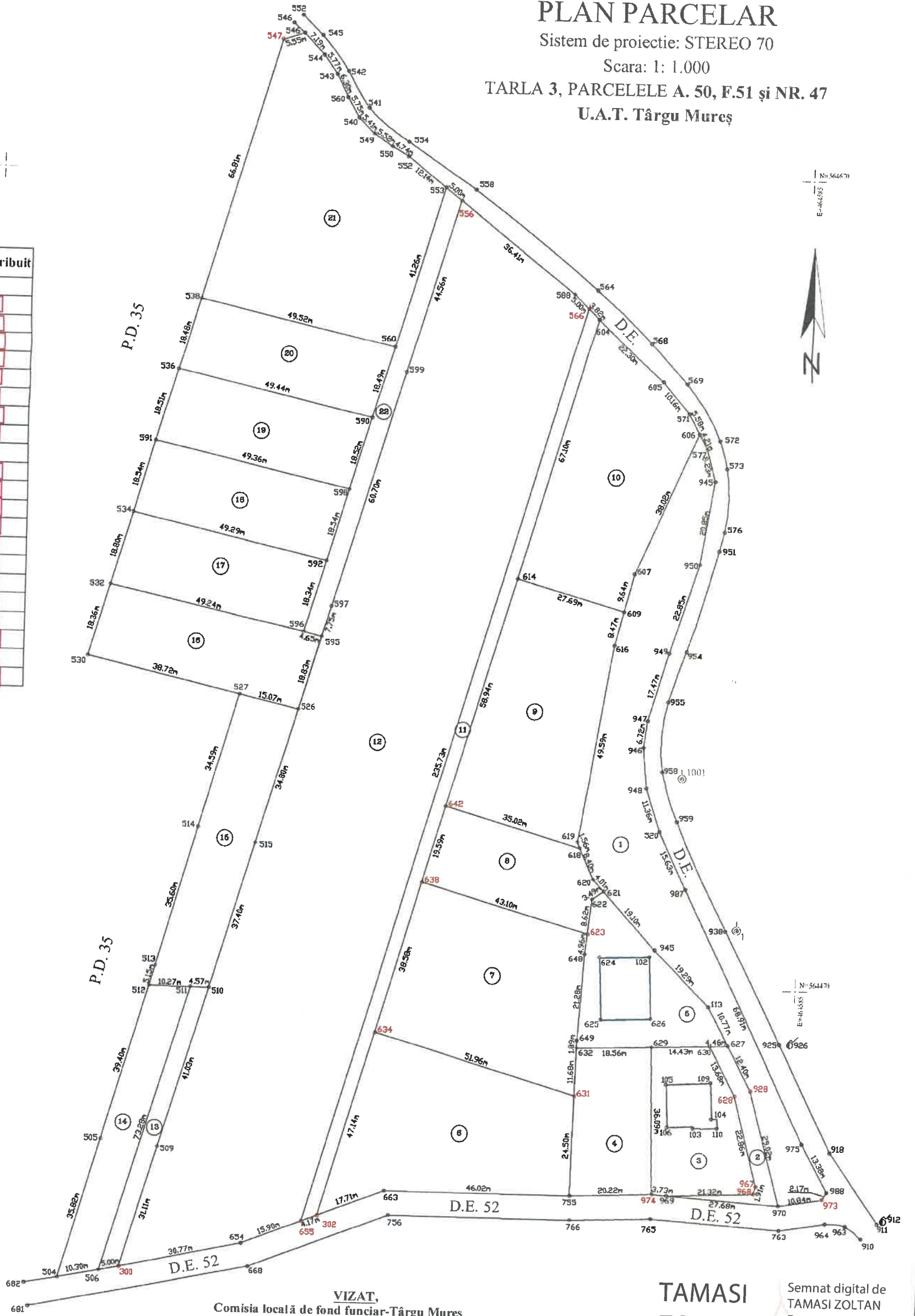

VIZAT,  
Comisia locală de fond funciar-Târgu Mureș

TAMASI  
ZOLTAN

Semnat digital de  
TAMASI ZOLTAN  
Data: 2022.03.28  
08:56:50 +03'00'

Se confirmă suprafața din măsurători și  
introducerea imobilului în baza de date

Vizat: O.C.P.I. Mureș

Monica Mandru  
Semnat digital de Monica Mandru  
Data: 2022.05.11 12:09:48 +03'00'

Semnătura și stampila O.C.P.I. Mureș

27715/11.05.2022

Data: ...../20 21



Primar,  
Soós Zoltán

Data: .....  
Ștampila

Secretar General,  
Băta Anca Voichița



Executant,  
Ing. Tamasi Zoltán

CERTIFICAT  
DE  
AUTORIZARE  
Seria RO-AB-F  
Nr. 0269/2018  
TAMASI ZOLTAN

Data: 21.05.2021

-- Prezentul plan parcelar este valabil însoțit de TABELUL PARCELAR --